



DOCUMENTACIÓN DE USO Y LOCALIZACIÓN DE LAS AULAS DE INFORMÁTICA EN LA ETSII.

1. Contacto.

Dirección de Contacto: adi.muralla@upct.es

Teléfono de contacto: 968 32 5384

2. Situación.

El aula de informática de la ETSII está ubicada en la planta baja del edificio del Antiguo Hospital de Marina, en el Campus de la Muralla del Mar y está dividida en 3 zonas en la planta baja de edificio (figura 1).



Figura 1.- Plano Situación General. Planta Baja



Zona 1: En ella se encuentran ubicadas las salas INF-1, INF-2 y INF-6 (figura 2)

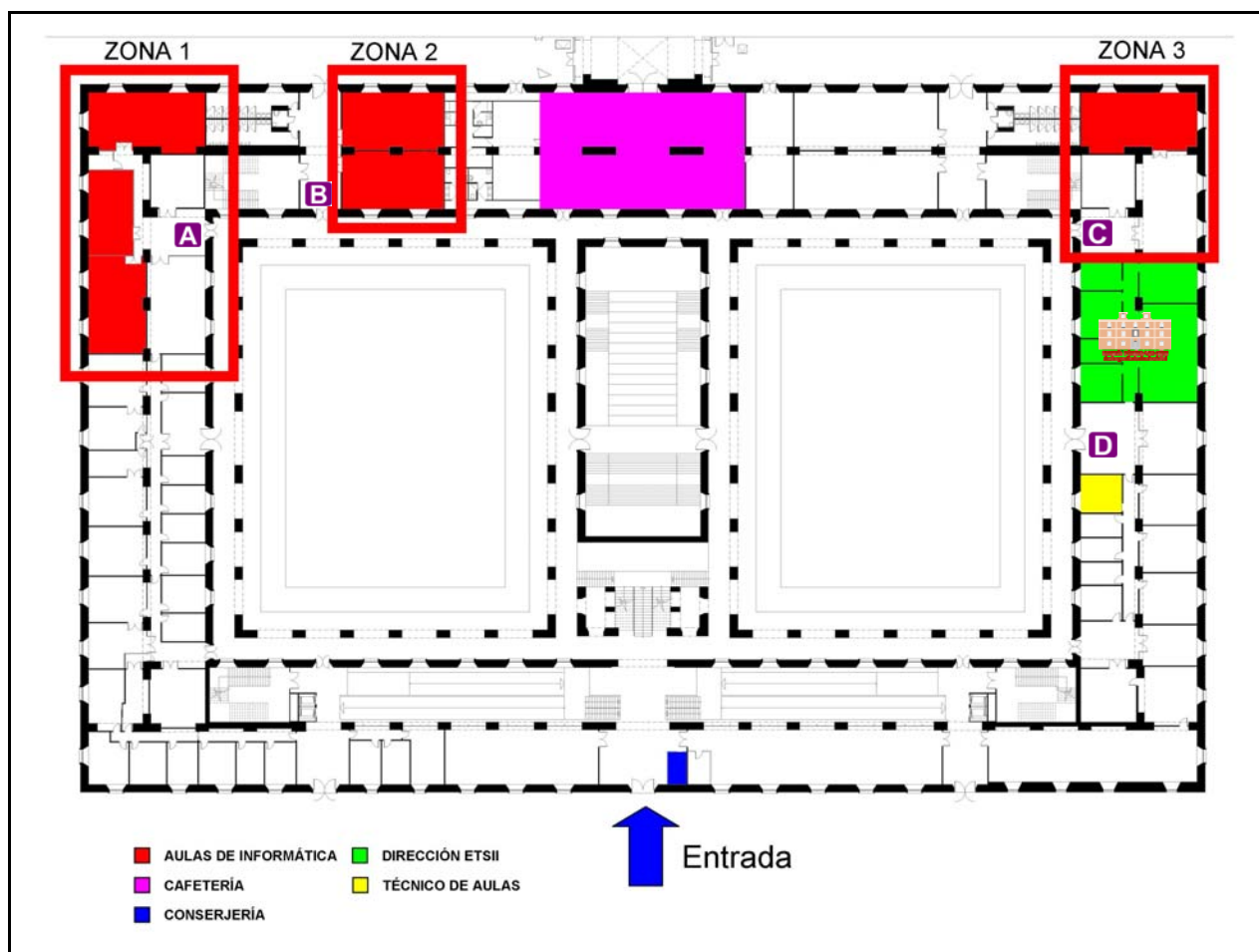

Figura 2.- Detalle Zona 1

Zona 2: En ella se encuentran ubicadas las salas INF-3 e INF-4 (figura 3)

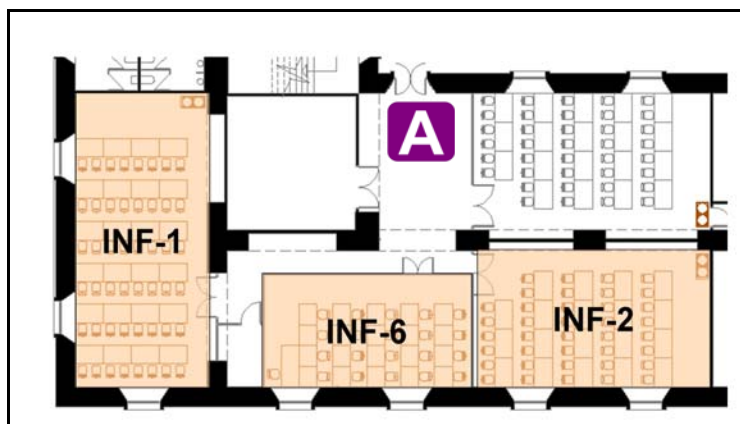

Figura 3.- Detalle Zona 2

Zona 3: En ella se encuentran ubicadas las salas INF-5 y el Aula de libre acceso (A.L.A.)(figura 4)



Figura 4.- Detalle Zona 3

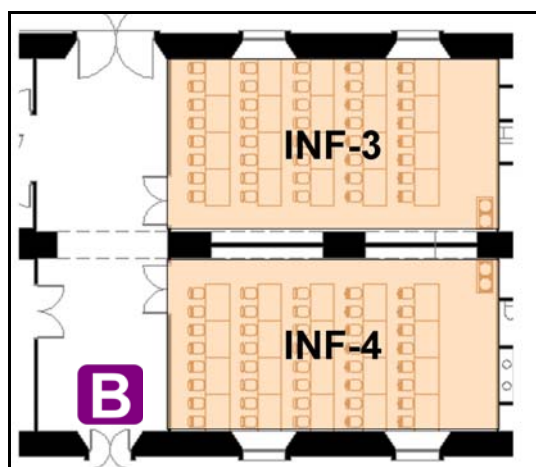

3. Descripción y Uso.

3.1. Descripción.

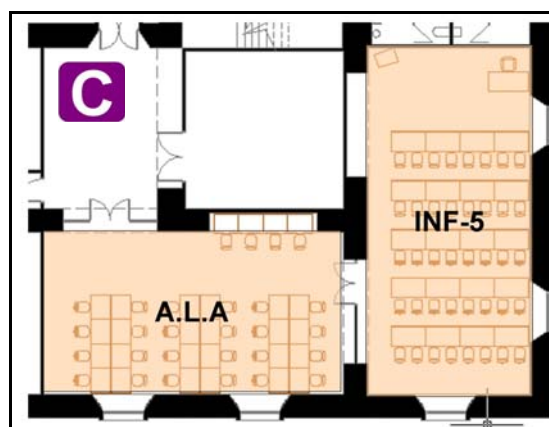
La UPCT dispone de diversas aulas de Informática para docencia, cuyo uso principal es la realización de clases prácticas de las materias que requieran soporte informático (tanto en lo relativo a software específico o acceso a la Red). Por ser de uso docente NO TIENEN ACCESO A INTERNET pero SÍ a los servidores corporativos de la Universidad. La navegación externa a la Red de la UPCT sólo podrá realizarse bajo petición previa del docente, tal y como se indica más adelante en el documento.

Las seis salas que componen el aula de informática de la ETSII son administradas por un técnico de la Unidad de Informática, que es responsable del mantenimiento de los equipos y del software instalado (figura 5).



Figura 5.- Ubicación técnico de Aulas de informática.

Las Aulas están dotadas con acceso a la red de la UPCT. La navegación fuera de la red de la UPCT se hará a través de identificación (figura 6) ingresando el campo *“usuario”* el DNI seguido de la letra (11222333-X) y en el campo *“contraseña”* la clave de su correo electrónico (esta característica únicamente está disponible para PDI y PAS). Si se precisara acceso a navegación fuera de la UPCT para realizar una prueba práctica por parte de los estudiantes, el docente responsable deberá solicitar al técnico de aulas un usuario y contraseña para la realización de dicha práctica, la cual únicamente estará disponible para esa sesión. Dicha información se remitirá por correo electrónico al docente, previa petición por correo electrónico a la dirección de contacto del técnico de aulas.



Figura 6.- Navegación fuera de la UPCT

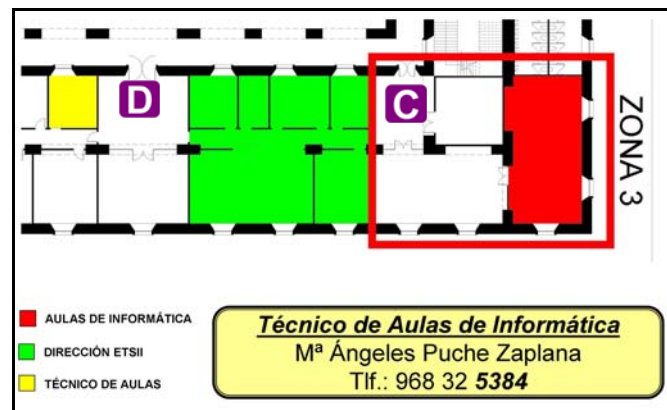

3.2. Uso

Para el uso de las Aulas de Informática se deberá hacer reserva de las mismas a través de la Aplicación Telemática de Gestión de la ETSII (ATG) en la siguiente dirección:

<http://www.industriales.upct.es/ATG/>

Para asegurarse de que el día y la hora solicitados están disponibles puede consultar los horarios de ocupación en la siguiente dirección:

<http://www.industriales.upct.es/grr/day.php?area=1>

Una vez realizada la reserva y confirmada la misma, el docente deberá recoger instantes antes de la realización de la práctica la llave de acceso al aula, así como el mando a distancia del cañón de video en la conserjería de la planta baja de edificio. Una vez finalizada la práctica, se devolverá en la citada conserjería tanto la llave como el mando que se le suministró con anterioridad.

Al ser aulas docentes, existe un directorio visible para todos los pc's del aula (figura 6) en el cual los docentes pueden solicitar la colocación de los documentos que precisen para la realización de dichas prácticas. Dichos documentos se remitirán por correo electrónico a dirección de contacto del técnico de aulas y los mismos estarán disponibles al día siguiente de la recepción de los mismos.



Figura 6.- Directorio común



4. Características y Software.

4.1. Características.

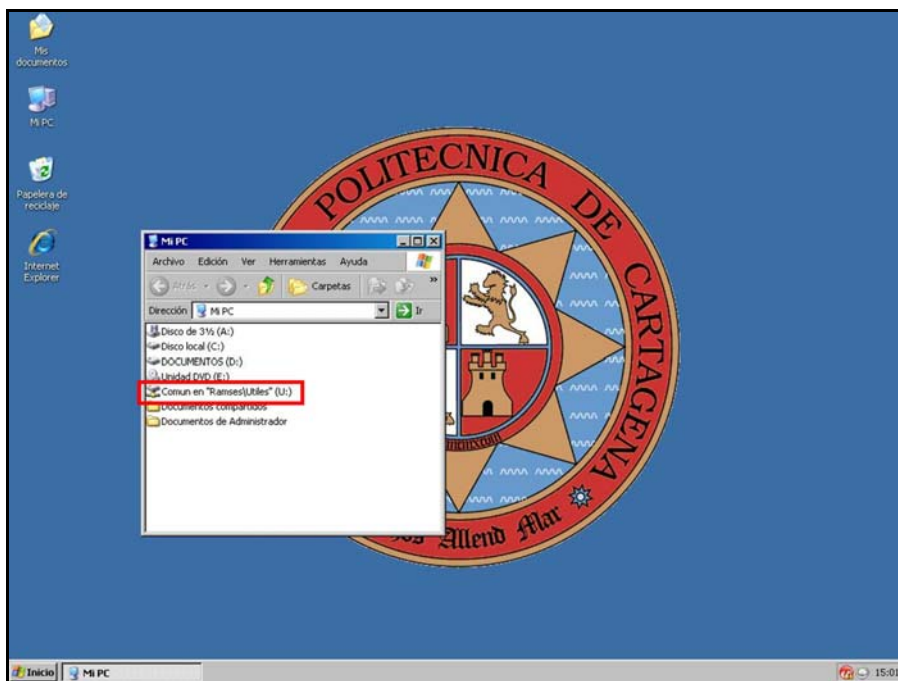
Nombre	Ubicación	Cañón	Pizarra Digital	Pizarra Tiza	Nº Puestos		Capacidad máxima
					Alumnos	Profesor	
INF-1	ZONA 1	SI	NO	SI	24	1	48 alumnos
INF-2	ZONA1	SI	NO	SI	19	1	38 alumnos
INF-3	ZONA 2	SI	NO	SI	20	1	40 alumnos
INF-4	ZONA 2	SI	NO	SI	20	1	40 alumnos
INF-5	ZONA 3	SI	NO	SI	20	1	40 alumnos
INF-6	ZONA 1	SI	SI	NO	20	1	25 alumnos

4.2. Software.

Todos los puestos de las aulas como base, están instalados con:

- MS Windows XP profesional
- MS office
- Adobe Acrobat
- Matlab
- Mathematica
- Autocad
- Utilidades de compresión

El resto de software instalado en cada una de las aulas depende del uso y ocupación de las mismas, por lo que si se necesita un paquete de software específico, deberá solicitarse su instalación por parte del docente responsable para la realización de su práctica, debiendo indicarlo en la solicitud de reserva. Todo el software a instalar en aulas de informática debe venir debidamente licenciado y en caso de no tenerlo disponible el servicio de informática de la UPCT, el docente deberá proveer al técnico de las aulas de:

- Software: Deberá proporcionarse el paquete por correo electrónico o bien con indicación de URL de descarga.
- Licencia de Uso: Se indicará si es de uso libre, educacional o de evaluación. En caso de que no corresponda a ninguna de las anteriores, deberá proporcionar la licencia de uso, número de serie y/o activación, o dispositivos de hardware de licencia.

El software disponible en cada una de las aulas está estructurado en el menú de inicio tal y como se ve en la figura 7.

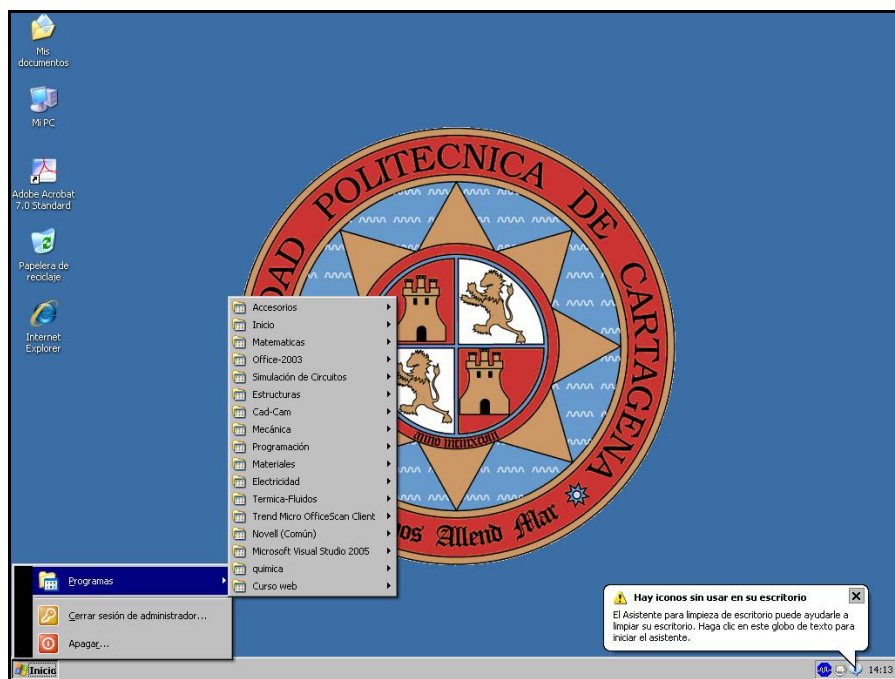

Figura 7.- Software

En el caso que se produjera cualquier incidencia relacionada con el uso de software en el aula, o para solicitar la instalación de determinado paquete o versión después de confirmada su reserva, deberá remitirse un correo electrónico a la dirección de contacto, indicando el aula, incidencia o versión a instalar.

Cartagena, 11 de abril de 2011

VºBº La Dirección del Centro